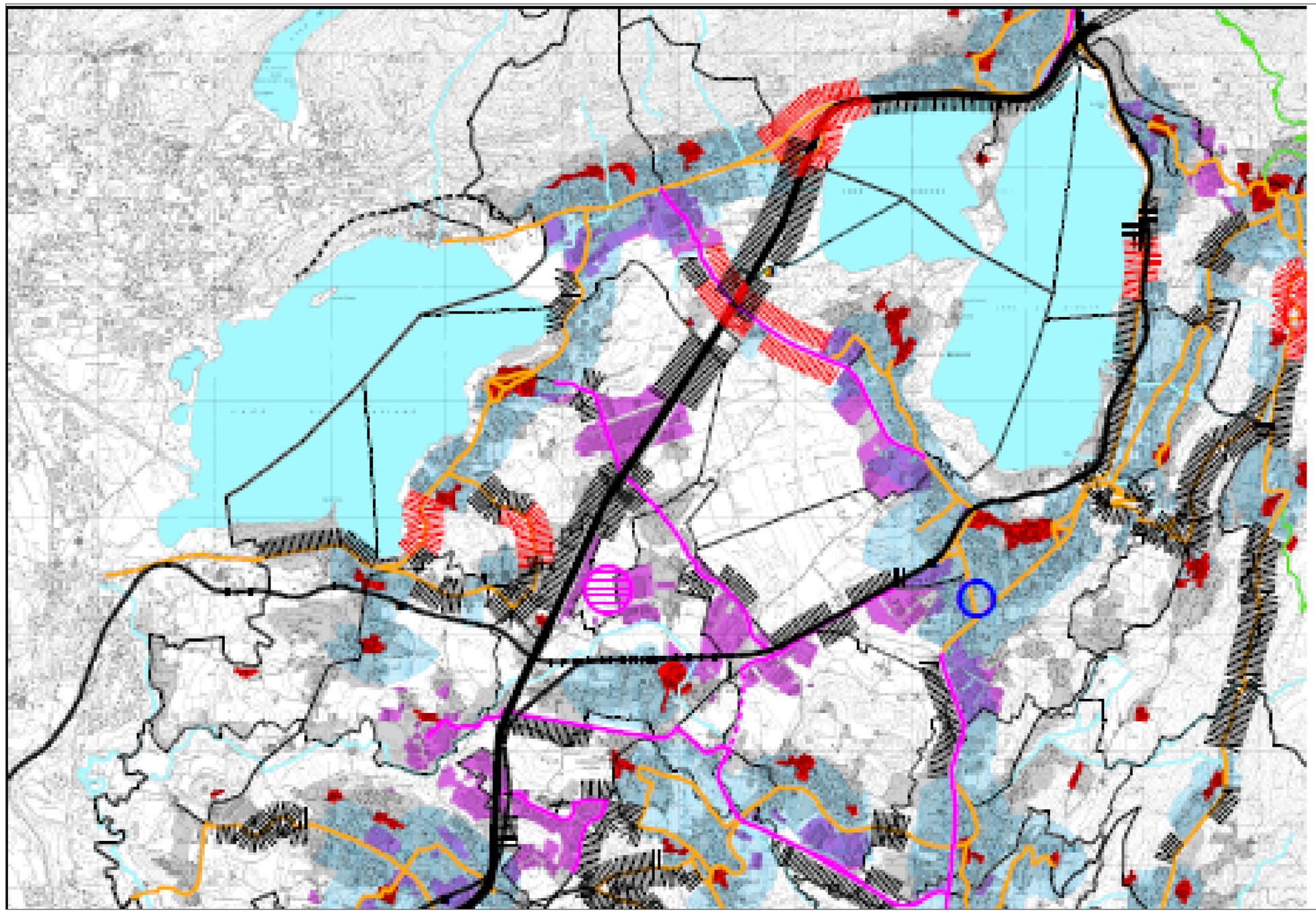

LEGENDA

- Confine comunale
- Confine circondario
- Confine provinciale
- Corsi d'acqua
- Laghi
- Territorio urbanizzato (da mosaicatura PRG)
- Principali centri storici
- Aree produttive di interesse sovraccomunale (art. 28)
- Frane di competenza regionale
- Ambiti di accessibilità sostenibile (art. 20)
- Porti
- Linee di navigazione lacuale
- Stazioni ferroviarie
- Linee ferroviarie
- Linee ferroviarie - tratti dismessi
- A. Viabilità di grande comunicazione e di transito (art. 18.3)
- A. Viabilità di grande comunicazione e di transito (galleria) (art. 18.3)
- B. Viabilità a prevalente servizio di insediamenti produttivi (art. 18.4)
- B. Viabilità a prevalente servizio di insediamenti produttivi - progetto (art. 18.4)
- C. Viabilità a prevalente servizio di insediamenti residenziali (art. 18.5)
- D. Viabilità a prevalente vocazione di fruizione paesistica e ambientale (art. 18.6)
- E. Viabilità con funzioni miste (art. 18.7)
- Altre strade
- Altri tracciati di progetto di particolare rilevanza nel nuovo assetto infrastrutturale
- Altri tracciati di progetto per la connessione al Sistema Viabilistico Pedemontano - ipotesi alternative
- Tratti stradali dove eventuali insediamenti sono da considerare in contrasto con gli interessi paesaggistici ed ecologici (art. 21)
- Tratti stradali dove eventuali insediamenti sono da considerare in contrasto con gli interessi paesaggistici (art. 21)
- Poli produttivi di interesse sovraccomunale (art. 29)
- Stabilimenti a rischio di incidente rilevante (art. 31)
- Impianti tecnologici di rilevanza provinciale
- Aree per la localizzazione di attività ad elevata concentrazione di presenze (art. 32)
- Aree sottoposte ad Accordo di Programma

COMUNE DI ROGENO
Provincia di Lecco

P.zza Martiri della Libertà n.3 - 23849 Rogeno - Tel.031-865539

PIANO di GOVERNO del TERRITORIO

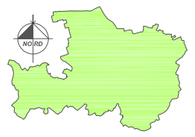

Adottato con atto del Consiglio Comunale n. del ,
Approvato con atto del Consiglio Comunale n. del ,
Pubblicato sul B.U.R.L. n°_____ in data _____ ;

PIANIFICAZIONE SOVRA-COMUNALE

IL SINDACO:
ANTONIO MARTONE

IL SEGRETARIO COMUNALE:
dott. ANTONIO RUSSO

PROGETTISTA:
dott.arch. PIERANGELO PEREGO

Data: Dicembre 2012

Tav. n. : **A1.1**